Моральные Качества

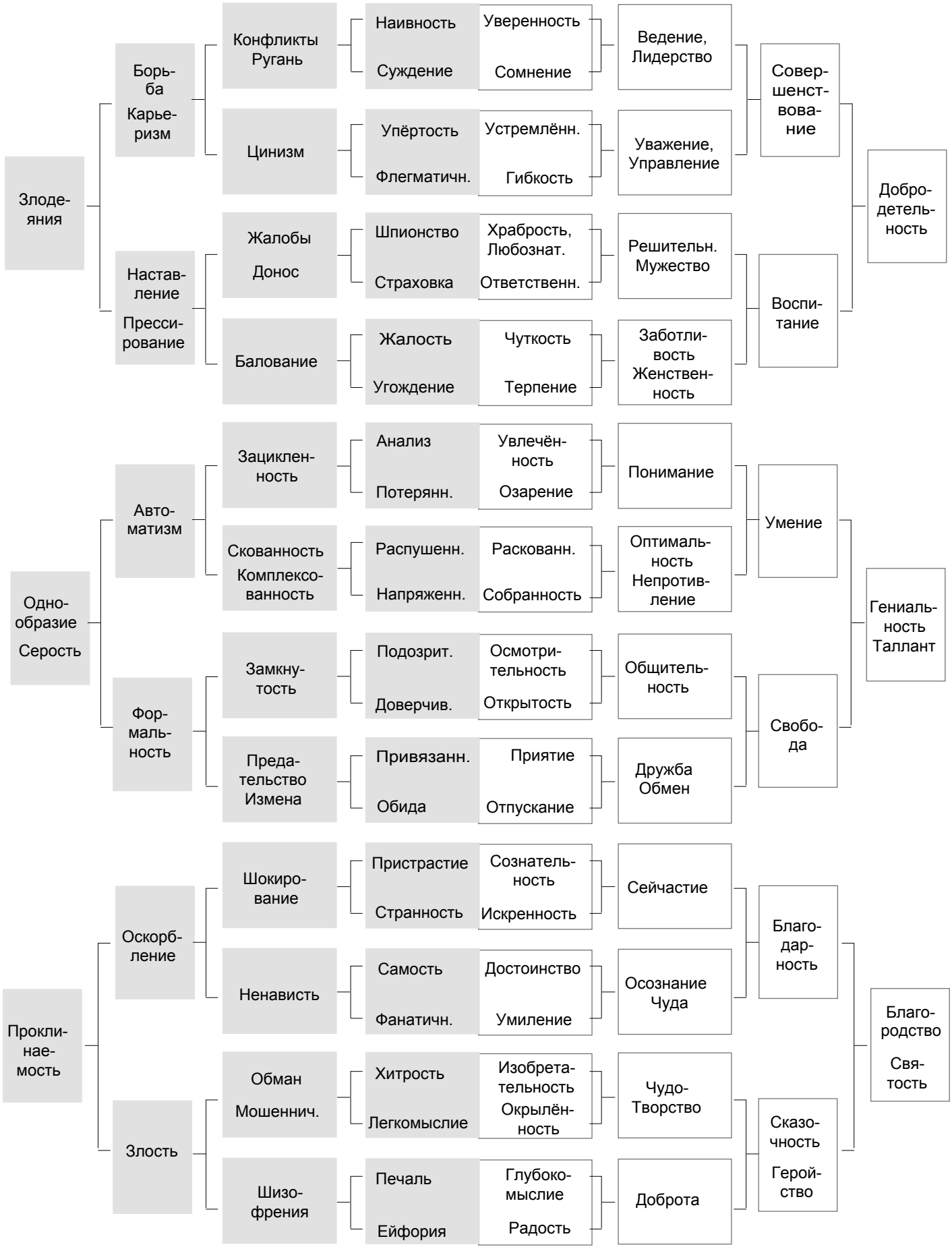

Малозаметные отличия исходных чувств (в центре схемы) приводят к резким различиям в конечных моральных качествах (см. правую и левую стороны схемы). Показаны лишь самые яркие качества, образованные из "ортогональных" чувств. Каждое качество имеет $N!$ разновидностей (N - число обьединяемых чувств), поэтому все показанные качества имеют 12 x 2! + 6 x 4! + 3 x 8! = 121,128 разновидностей. Всего 24 чувства могут породить 2^{24} комбинаций с $24!e \sim 10^{24}$ разновидностями.